

## Protokoll der 32. Generalversammlung vom 3. Oktober 2016 mit integriertem Jahresbericht

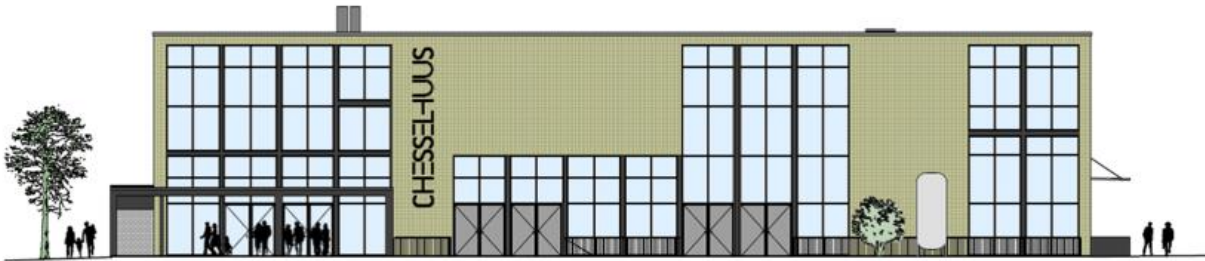

### **Vorstand:**

**Präsident und Aktuar:** Gunar Ernst

**Kassierin:** Silvia Küttel

**Vertretung Filmgruppe:** Thomas Lüthi

**Vertretung Theatergruppe:** Sonja Goetz

**Vertretung Technik:** Olaf Kastner

### **Arbeitsgruppen:**

**Kino Open:** Thomas Lüthi, Daniel Ruder, Hansruedi Büchi

**Film:** Esther Buchmüller, Martina Argenton, Thomas Lüthi, Daniel Schmied,  
Hansruedi Büchi

**Theater und Konzert:** Sonja Goetz, Meta Wehrlin, Claudia Ryter

**7ab7-Kino:** Dominique McAllister, Priska Mebold

**Kindertheater:** Mona Grimm, Susanne Bossert

**Fremdvermietung:** Marisa Cucuzza

### **Technik:**

**Kino-Operateure:** Esther Buchmüller, Gabi Heeb, Thomas Lüthi, Daniel Ruder, Daniel Schmied, Jim Brogdale

**Bühnen-/Tontechnik:** Olaf Kastner, Maurice Forlesi

**Haustechnik:** Hansruedi Büchi, Fredi Brunner

## Begrüssung

Der Präsident begrüsst die Anwesenden herzlich zur GV.

**Vorsitz und Protokoll:** Gunar Ernst

### Wahl der Stimmenzähler

Einstimmig gewählt wird Peter Kühni.

**Anwesend sind** 51 Mitglieder.

### Protokoll der letzten GV 2015

Das Protokoll der letzten GV ist auf unserer Webseite verfügbar. Es wurde einstimmig abgenommen und beim Protokollführer Gunar Ernst verdankt.

### Bericht des Präsidenten

Zufrieden können wir auf ein erfolgreiches erstes Betriebsjahr am neuen Ort im Chesselhuus zurückblicken. Ein herzliches Dankeschön an alle Aktiven, die zu diesem erfreulichen Ergebnis beigetragen haben.

Sicherlich gab es gewisse Kinderkrankheiten, die zum Glück aber mehrheitlich überwunden sind. Nach wie vor gibt es allerdings die Lärmproblematik bei gleichzeitigen Veranstaltungen im Dorf- und im Rexsaal. Geholfen haben dabei die Absprachen mit dem Verein Chesselhuus, die zu einer gewissen Entschärfung geführt haben.

Erfreulicherweise sind die Besucherzahlen im Vergleich zum letzten Jahr am alten Ort nahezu gleich geblieben.

Zu den insgesamt 146 eigenen Veranstaltungen kamen 9260 Besucher, was einen Durchschnitt von rund 63 Besucherinnen pro Vorstellung ausmacht.

Dabei gab es Highlights (400 Besucher in drei Filmvorstellungen), aber auch Flops (23 Besucher in zwei Filmvorstellungen).

Eine Unsicherheit ergibt sich im Zusammenhang mit der zukünftigen Verwaltung im Chesselhuus. Der Verein Chesselhuus gibt die Verwaltung im Sommer 2017 ab, die Gemeinde sucht eine Nachfolgelösung. Für das Rex ist zu hoffen, dass sich auch mit einer neuen Verwaltung eine halbwegs befriedigende Lösung bezüglich der Lärmproblematik ergibt.

Die Gemeinde (Herr Thoma) hat uns eine Zusage gegeben, dass das Rex in Gespräche mit einer neuen Verwaltung einbezogen wird (Anfang 2017).

Die Zahl der Rex-Mitglieder ist von 441 leicht auf 467 gestiegen.

Erfreulicherweise können wir mehrere neue Aktivmitglieder im Rex begrüßen:

7ab7 Kino: Arlette und Roland Berger, Ursula Gfeller, Linda Pleisch

Kasse/Bar: Elsbeth Vetter, Regi Gerber, Daniel Krapf-Schmid

Technik: Prith David

Operateur/Filmgruppe: Martin Bachmann

Kindertheater: Mäde Müller

Leider gibt es aber auch einige Rücktritte von langjährigen Aktiven:

7 ab 7: Beat Trösch

Operateur und Filmgruppe: Daniel Schmied

Kasse/Bar: Andrea Zemp

Ausserdem hat sich Marc Holland von der aktiven Mitarbeit zurückgezogen. Marc war von 2004-2012 Präsident und war in zahlreichen Bereichen im Verein aktiv. Daneben hat er das Rex mehrere Jahre in der Projektgruppe Dorfsaal vertreten.

Ihnen allen sei ganz herzlich für ihren Einsatz für unseren Verein gedankt, hoffentlich können wir sie ab und zu als Gäste im Rex begrüßen.

## **Berichte der Arbeitsgruppen**

### **Theater und Konzert**

Bericht der Gruppe Theater/Konzert Saison 2015/2016

- Der Start im neuen Rex verlief reibungslos. Wir durften viele neue Gäste empfangen, die den Weg ins alte Rex vorher nicht gefunden hatten. Die Veranstaltungen wurden auch in dieser Saison gut besucht. Im neuen Rex haben wir ein sehr schönes Foyer, eine perfekte Akustik im Saal, eine moderne Lichtanlage und Künstlergarderobe, was von den Künstlern sehr geschätzt wird und gute Sicht auf die Bühne von jedem Sitzplatz aus.
- Der Abschied vom alten Rex hinterlässt für das Theaterteam aber auch ein weinendes Auge und etwas Wehmut. Uns sind 60 Sitzplätze, die Ambiance des alten, wunderschönen Kinos mit grosser Bühne, welches für Kleinkunstveranstaltungen perfekt gewesen war, und die Flexibilität des alten Rex verloren gegangen (Tische mit Kerzen, flexible Bestuhlung, Tanzmöglichkeit). Deshalb sind im kinozentrierten Saal für uns gewisse Veranstaltungen nicht mehr möglich durchzuführen (z.B. Band mit Tanz). Auch ist die Organisation für uns etwas komplizierter geworden, da wir unsere Veranstaltungen mit denen des Chesselhuuses abgleichen müssen. Die ersten Erfahrungen haben gezeigt, dass nicht gleichzeitig zwei Veranstaltungen (Dorfsaal und Rex) durchgeführt werden können, weil der "Lärm" von unten zu uns nach oben durchdringt. Dies haben wir erlebt, z.B. beim Auftritt von Michel Gammenthaler. Zum Glück konnte der sehr erfahrene Künstler relativ locker mit der Störung umgehen. Wir sind sehr froh, dass wir mit dem Verein Chesselhuus die Abmachung treffen konnten, keine Veranstaltung mehr parallel laufen zu lassen.
- Wir haben hier im Chesselhuus nun auch die Möglichkeit grosse Veranstaltungen im Dorfsaal durchzuführen. Dies ermöglichte uns, im Januar die Starbugs, die eine sehr grosse Bühnenfläche benötigen, bei uns auftreten zu lassen. Diese erste Veranstaltung im Dorfsaal, in Zusammenarbeit mit dem Verein Chesselhuus, verlief erfolgreich. Es kamen 211 Besucher. Veranstaltungen im Dorfsaal durchzuführen bedeutet jedoch, dass für uns zusätzliche Kosten für die Miete des Dorfsaals, der Bar etc. entstehen, wir sehr viel mehr Helfer benötigen als bei Veranstaltungen im Rex und der zeitliche Aufwand für die Organisation einer Veranstaltung erheblich grösser ist.
- 
- Zusammenfassend lässt sich sagen, dass das Theaterteam sich mehr und mehr an die neuen Gegebenheiten gewöhnt hat und wir die Vorteile schätzen gelernt haben. Die Zusammenarbeit in unserem Team ist nach wie vor einfach toll. Ein herzliches Dankeschön an alle meine engagierten und tollen Teamgspänli: Meta, Sonja, Olaf und Maurice.
- 
- Auf der nachfolgenden Übersicht sind die Anzahl und Art unserer Veranstaltungen sowie die Besucherzahlen aufgeführt.

• Sa 5. September 2015	<b>Les Papillon</b>	Patchwork Classics	55 Besucher
• Sa 19. September 2015	<b>Bänz Friedli</b>	Gömmer Starbucks?	140 Besucher
• Sa 3. Oktober 2015	<b>Komödiantisches Erzählkonzert</b>		
	Chasch mi gärn ha!	53 Besucher	
• Sa 14. Nov 2015	<b>Michel Gammenthaler</b>	Scharlatan	133 Besucher
• Sa 21. November 2015	<b>Margrit Bornet</b>	Bornet Identity	54 Besucher
• Sa 12. Dezember 2015	<b>Nina Dimitri und Silvana Gargiulo</b>		
	Concerto Rumoristico		80 Besucher
• Sa 16. Januar 2016	<b>Angela Pina Ganzoni</b>		
	Eine tragische Komödie über das L(i)EBEN		31 Besucher
• Sa 23. Jan 2016 (im Dorfsaal)	<b>Starbugs</b>	Crash Boom Bang	211 Besucher
• Sa 6. Feb 2016	<b>Blues Max</b>	Kino im Kopf	129 Besucher
• Sa 20. Feb 2016	<b>Rolf Schmid</b>		
	Mit seinem neuen Programm XXL		130 Besucher
• Sa 19. März 2016	<b>Don &amp; Giovanni</b>		
	Klassik trifft Swing, Tango, Klezmer.....		89 Besucher
• Sa 2. April 2016	<b>Duo Luna-Tic</b>		
	mit Judith Bach und Stéfanie Lang	ON AIR	83 Besucher
• Sa 23. April 2016	<b>ZUM TAG DES BUCHES 2016: Daniela Schwegler</b>		
	BERGFIEBER - Hüttenwartinnen im Porträt		81 Besucher
Sa 14. May 2016	<b>Achterberg &amp; Band</b>	Balladen von Tom Waits	43 Besucher

Insgesamt hatten wir in der **Saison 2015/2016**

- **14 Veranstaltungen**
- **1312 Besucher**
- Durchschnittlich **94 Besucher pro Veranstaltung**

Für die Theater/Konzertgruppe

**Claudia**

## Kindertheater

**Susanne Bossert** stellt die 4 Veranstaltungen der Gruppe Kindertheater nochmals kurz vor:

Programm Saison 2015/2016

„Das hässliche Entlein“	6. September 2015	30 Besucher
„Fründe“	22. November 2015	76 Besucher
„Der Mond im Koffer“	31. Januar 2016	98 Besucher
„Wolfsschwestern“	13. März 2016	41 Besucher

Susanne berichtet von den wunderschönen Stimmungen, die bei den verschiedenen Kindertheatern entstehen können.

Sie informiert sehr motiviert, dass mit Mäde Müller eine dritte Person im Kindertheater aktiv sein wird.

## Klassische Konzerte

**Thomas Ineichen** blickt auf die vier Sonntagskonzerte zurück: „Ensemble con fuoco“, „Ensemble la felice“, „arco d'oro“ und das „Les flûtes enchantées“. Insgesamt kamen zu diesen vier Veranstaltungen 280 Gäste. Auch das Neujahrskonzert, das erstmals im Dorfsaal stattfand, war mit 269 Gästen gut besucht.

Da aber die Stimmung für ein klassisches Konzert im Dorfsaal die Gäste nicht wirklich begeistern

konnte, wird das nächste Neujahrskonzert am 6. Januar 2017 wieder in der reformierten Kirche stattfinden.

## Literatur-Zyklus

Der Literaturzyklus 2016 stand unter dem Titel "Familie"

Rolf Lappert eröffnete die Reihe mit seinem Roman "Über den Winter".

Vea Kaiser las aus ihrem Roman "Die Insel der Seligen"

Lukas Hartmann las aus "Auf beiden Seiten"

Und Guy Krneta las aus "Unger üs"

Insgesamt konnte die Literaturgruppe 243 Besucher begrüßen.

## Fremdvermietung

Marisa Cucuzza informiert kurz darüber, dass sich die Fremdvermietungen markant verändert haben. Da der neue Ort nicht für Feste und Partys geeignet ist, beschränken sich die Vermietungen auf „trockenerere“ Anlässe wie Vereinsversammlungen etc. Erkennbar wird dies auch in den Zahlen der Jahresrechnung, die deutlich niedriger ausfallen als in früheren Jahren.

## Kino Open



## Rückblick Kino Open 2016

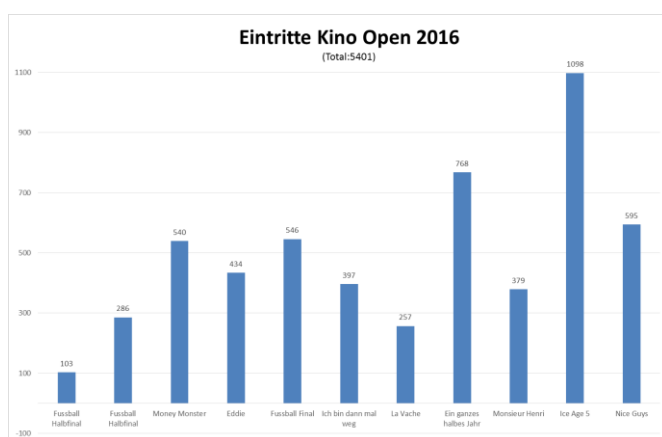

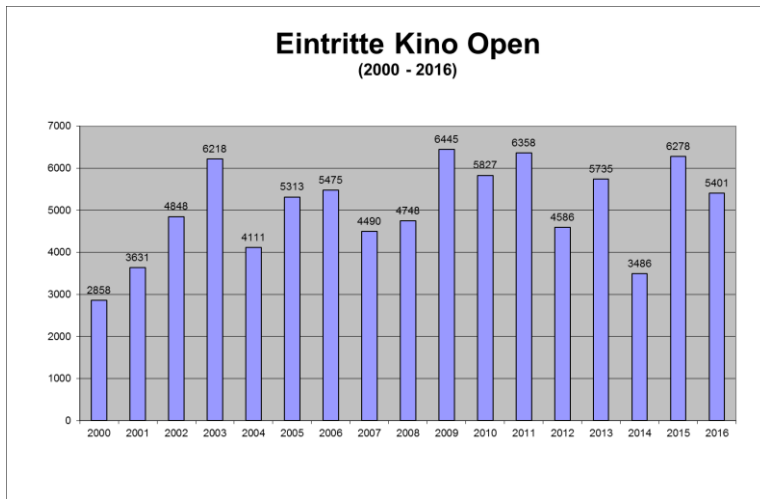

### Kino Open 2016



- Wetter war nicht optimal
- 1000 Zuschauer weniger als geplant!
- Fussball-Spiele braucht andere Werbung
- ✓ ...Gewinn trotzdem rund Fr. 17'000.-
- ✓ Organisation und Ablauf ohne Probleme
- ✓ Filmauswahl war gut
- ✓ Vorverkaufspreis hat sich bewährt
- ✓ Fussball zeigen wir wieder!

### Kino Open 2017



- ✓ 18. Kino Open am Pfäffikersee Fr. 7. bis Sa. 15. Juli 2017
- ✓ Neues OK für 2017:
  - ✓ Thomas Lüthi
  - ✓ Daniel Ruder
  - ✓ Thomas Humbel

## 7ab7-Jugendakino

Das Jugendkino organisierte unter der Leitung von Dominique McAllister und der Mitarbeit von 5 neuen Aktiven wieder zehn Filmabende und war ebenfalls erfolgreich. Im Durchschnitt erfreuten sich 71 Jugendliche an den unterhaltsamen Filmen. Die meisten Besucher lockten mit 130 Gästen die Peanuts an.

## Kino Rex

**Thomas Lüthi** präsentiert die wichtigsten Informationen über das Kinoprogramm.

Gefäss	Anzahl Vorstellungen	Durchschnitt Besucher
7ab7 Kino	10	72 (-9)
Sonntagamatinee	7	64 (+22)
Kinderfilm	4	122 (+93)
Kino am Montag	12	63 (+11)
Di/Mi-Film	90	55 (-5)
<b>Total</b>	<b>123</b>	<b>60 (+1)</b>

Filme im **Rex**

## Meistbesuchte Filme



524

177

## Filme, die wenige interessierten



## Präsentation der Rechnung 2015/16

Unsere Kassiererin **Silvia Küttel** präsentiert die Bilanz und Erfolgsrechnung 2015/16

# Verein Kultur im Rex

31. Juli 2016

<b>AKTIVEN</b>			
Konto	Beschreibung	Saldo 31.07.16 CHF	Saldo 31.07.15 CHF
1000	Kasse	1'422.70	1'450.10
1010	Postkonto	157'719.44	168'083.05
1015	Post E-Deposit	67'581.40	67'496.80
1020	Bankkonto Clientis	5'874.42	6'254.27
1021	Bankkonto Raiffeisen	52'789.94	39'782.19
1025	Kassenobligation 4Jahre Clientis	30'000.00	30'000.00
1090	Transferkonto	0.00	175.00
	<b>Total Liquide Mittel</b>	<b>315'387.90</b>	<b>313'241.41</b>
1100	Debitoren	7'895.20	16'403.75
1110	VV Helen Keller	-500.00	
1120	Gutscheine fremde	180.00	68.00
1170	Verrechnungssteuer	36.75	
	<b>Total Forderungen</b>	<b>7'611.95</b>	<b>16'471.75</b>
1200	Warenbestand	500.00	500.00
1210	Gebinde	200.00	200.00
	<b>Total Vorräte</b>	<b>700.00</b>	<b>700.00</b>
1300	Transitorische Aktiven	37'646.95	24'082.45
	<b>Total Aktive Rechnungsabgrenzung</b>	<b>37'646.95</b>	<b>24'082.45</b>
	<b>Total Umlaufvermögen</b>	<b>361'346.80</b>	<b>354'495.61</b>
1500	Einrichtungen/Geräte	0.00	0.00
1510	Mobiliar		
1512	Kesselhaus	92'610.00	78'410.50
1515	Projekt Leinwand KO	3'898.70	3'898.70
	<b>Total Anlagevermögen</b>	<b>96'508.70</b>	<b>82'309.20</b>
	<b>Summe AKTIVEN</b>	<b>457'855.50</b>	<b>436'804.81</b>

<b>PASSIVEN</b>			
Konto	Beschreibung	Saldo 31.07.16 CHF	Saldo 31.07.15 CHF
2000	Kreditoren	-55'723.40	-52'291.65
2010	Gutscheine Rex	-2'290.00	-2'880.00
2020	SixPayment+Post Eintritte	-512.00	-938.22
2025	Eintritte Rex	-130.00	
2030	VV Raiffeisen+TopFit	0.00	
2300	Transitorische Passiven	-12'874.53	-10'764.74
	<b>Fremdkapital kurzfristig</b>	<b>-71'529.93</b>	<b>-66'874.61</b>
2600	Rückstellungen	-94'773.10	-84'773.10
2605	Schlüsseldepot Chesselhuus	-3'600.00	-100.00
	<b>Fremdkapital langfristig</b>	<b>-98'373.10</b>	<b>-84'873.10</b>
2800	Eigenmittel	-284'857.10	-246'091.06
2910	Freie Reserve		
2990	Gewinnvortrag/Verlustvortrag		
2991	Jahresgewinn/Jahresverlust	-3'095.37	-38'766.04
	<b>Eigenkapital</b>	<b>-287'952.47</b>	<b>-284'857.10</b>
	<b>Summe PASSIVEN</b>	<b>-457'855.50</b>	<b>-436'604.81</b>



## Erfolgsrechnung

ERTRAG	Saldo IST 14/15	Budget 15/16	Saldo IST 15/16	Budget 16/17
Kino-Eintritte	-70'004.00	-72'000.00	-76'266.00	-76'000.00
Andere Rex-Veranstaltungen	-54'998.00	-55'000.00	-55'496.00	-69'200.00
Züri liest + Filme im Gespräch	-1'790.05	-2'000.00	0.00	-1'700.00
<b>Eintritte</b>	<b>-126'792.05</b>	<b>-129'000.00</b>	<b>-131'762.00</b>	<b>-146'900.00</b>
Familienmitglied 70.00	-19'320.00	-19'000.00	-21'140.00	-22'200.00
Einzelmitglied 50.00	-8'200.00	-8'000.00	-8'250.00	-8'300.00
Studenten,Lehrlinge,Schüler 30.00	-30.00	-30.00	0.00	0.00
<b>Mitgliederbeiträge</b>	<b>-27'550.00</b>	<b>-27'030.00</b>	<b>-29'390.00</b>	<b>-30'500.00</b>
Kioskverkauf	-28'688.90	-30'000.00	-29'391.55	-30'000.00
<b>Warenverkauf</b>	<b>-28'688.90</b>	<b>-30'000.00</b>	<b>-29'391.55</b>	<b>-30'000.00</b>
Saalvermietung	-8'240.00	-7'000.00	-1'600.00	-2'000.00
Personalvermietung	-1'650.00	-1'500.00	-1'145.00	-1'500.00
Übrige Miete	-1'055.00	-900.00	-820.00	-900.00
<b>Saalvermietung</b>	<b>-10'945.00</b>	<b>-9'400.00</b>	<b>-3'565.00</b>	<b>-4'400.00</b>
Zinsen	-704.53	-700.00	-253.25	-250.00
<b>Zinsen</b>	<b>-704.53</b>	<b>-700.00</b>	<b>-253.25</b>	<b>-250.00</b>
Eintritte KO	-83'970.00	-70'000.00	-51'314.00	-70'000.00
Gutscheine -Verkauf KO		0.00	0.00	0.00
Dias KO	-14'557.45	-10'000.00	-16'106.08	-10'000.00
Sponsoren KO	-29'200.00	-35'000.00	-39'121.00	-35'000.00
Diverse KO	-462.00	-1'000.00	-531.95	-1'000.00
REXbar-Einn. KO	-7'012.70	-9'000.00	-8'639.40	-9'000.00
Umsatzbeteiligung	-13'706.75	-10'000.00	-12'014.30	-10'000.00
VIP-Tische	-9'736.00	-9'000.00	-14'898.50	-9'000.00
EM-Finale 2016	0.00	0.00	-8'781.00	0.00
<b>KinoOpen-Ertrag</b>	<b>-158'644.90</b>	<b>-144'000.00</b>	<b>-151'406.23</b>	<b>-144'000.00</b>
Spenden	-1'110.00	0.00	-1'345.00	-500.00
Übriger Ertrag	-6'386.18	-2'000.00	-4'535.85	-3'000.00
<b>Diverser Ertrag</b>	<b>-7'496.18</b>	<b>-2'000.00</b>	<b>-5'880.85</b>	<b>-3'500.00</b>
Defizitbeitrag	-20'000.00	-20'000.00	-22'996.00	-20'000.00
Betriebsbeitrag	-25'000.00	-33'000.00	-33'000.00	-33'000.00
<b>Gemeindebeitrag</b>	<b>-45'000.00</b>	<b>-53'000.00</b>	<b>-55'996.00</b>	<b>-53'000.00</b>
<b>Summe ERTRAG</b>	<b>-405'821.56</b>	<b>-395'130.00</b>	<b>-407'644.88</b>	<b>-412'550.00</b>

AUFWAND	Saldo IST 14/15	Budget 15/16	Saldo IST 15/16	Budget 16/17
Filmmieten	28'123.49	25'000.00	31'411.60	30'400.00
Filmmieten-Züri liest+FiG	723.65	900.00	0.00	0.00
<b>Filmmieten</b>	<b>28'847.14</b>	<b>25'900.00</b>	<b>31'411.60</b>	<b>30'400.00</b>
Kioskeinkauf	14'303.30	16'000.00	13'929.23	15'000.00
<b>Wareneinkauf</b>	<b>14'303.30</b>	<b>16'000.00</b>	<b>13'929.23</b>	<b>15'000.00</b>
Gagen	63'092.40	66'800.00	65'843.90	66'400.00
<b>Gagen</b>	<b>63'092.40</b>	<b>66'800.00</b>	<b>65'843.90</b>	<b>66'400.00</b>
Veranstaltungsnebenkosten	8'003.40	10'000.00	8'052.55	10'000.00
Kino Matinee	399.60	800.00	521.70	600.00
Aufwand Saalvermietung	2'754.00	3'000.00	1'614.95	2'500.00
Allgemeiner Einkauf	996.41	2'000.00	1'486.19	3'500.00

<b>Veranstaltungsnebenkosten</b>	<b>12'153.41</b>	<b>15'800.00</b>	<b>11'675.39</b>	<b>16'600.00</b>
Filmporto	1'327.25	1'500.00	1'249.65	1'400.00
Programmporto	6'287.80	7'000.00	6'542.10	7'000.00
Übrige Portokosten	443.00	400.00	363.75	400.00
<b>Portokosten</b>	<b>8'058.05</b>	<b>8'900.00</b>	<b>8'155.50</b>	<b>8'800.00</b>
Drucksachen KO	8'888.75	12'000.00	9'127.75	12'000.00
Werbung KO	39'881.75	30'000.00	35'444.55	30'000.00
Filme (Mieten+Porto) KO	33'741.95	28'000.00	21'840.40	28'000.00
Mieten KO (Garage, Projektor, Stühle, etc.)	35'169.80	35'000.00	33'594.30	35'000.00
Diverses KO (Bewilligung, Spesen, etc.)	13'113.90	15'000.00	13'953.88	15'000.00
REXbar-Aufw. KO	4'428.10	4'000.00	4'174.65	4'000.00
VIP-Tische	7'515.00	6'000.00	10'653.45	6'000.00
Unterhalt KO	3'501.75	-	1'804.40	-
EM-Finale 2016	-	-	2'538.35	-
Spesen Internet	-619.20	-	220.00	-
Interne Umbuchungen	6'248.20	2'000.00	1'082.70	2'000.00
<b>KinoOpen-Aufwand</b>	<b>151'870.00</b>	<b>132'000.00</b>	<b>134'434.43</b>	<b>132'000.00</b>
Miete+Nebenkosten	32'350.00	33'000.00	36'137.50	33'000.00
Strom	2'550.75	0.00	-201.70	0.00
Übriger Unterhalt	7'376.70	15'000.00	11'179.85	16'000.00
Kesselhaus - div. Kosten	626.40	10'000.00	2'829.58	0.00
<b>Räumlichkeiten</b>	<b>42'903.85</b>	<b>58'000.00</b>	<b>49'945.23</b>	<b>49'000.00</b>
Versicherungen	3'457.00	3'200.00	3'609.25	3'600.00
<b>Versicherungen</b>	<b>3'457.00</b>	<b>3'200.00</b>	<b>3'609.25</b>	<b>3'600.00</b>
Suisa-Gebühren	3'820.50	4'200.00	2'506.60	3'500.00
Verbandsbeiträge	760.00	800.00	790.00	800.00
<b>Gebühren/Abgaben</b>	<b>4'580.50</b>	<b>5'000.00</b>	<b>3'296.60</b>	<b>4'300.00</b>
Büromaterial	1'185.90	1'500.00	2'775.00	1'500.00
Kleinmaterial	598.25	1'000.00	659.90	1'000.00
Telefon	363.30	400.00	1'471.10	1'200.00
Bank-/Postspesen	376.89	400.00	419.05	400.00
Spesen	5'401.93	10'000.00	6'074.65	10'000.00
Spesen Internet			-903.59	-900.00
Ticketsystem	10'595.00	0.00	848.00	6'900.00
<b>Verwaltungsaufwand</b>	<b>18'521.27</b>	<b>13'300.00</b>	<b>11'344.11</b>	<b>20'100.00</b>
Werbekosten	18'482.05	20'000.00	19'319.92	20'000.00
Kesselhaus	708.00	0.00	0.00	0.00
Programm	6'326.75	8'000.00	6'359.40	8'000.00
<b>Werbung</b>	<b>25'516.80</b>	<b>28'000.00</b>	<b>25'679.32</b>	<b>28'000.00</b>
Abschreibung	0.00	57'000.00	46'307.65	47'000.00
<b>Abschreibung</b>	<b>-</b>	<b>57'000.00</b>	<b>46'307.65</b>	<b>47'000.00</b>
Interne Umbuchung KO	-6'248.20	-2'000.00	-1'082.70	-2'000.00
<b>Interne Umbuchungen</b>	<b>-6'248.20</b>	<b>-2'000.00</b>	<b>-1'082.70</b>	<b>-2'000.00</b>

<b>Summe AUFWAND</b>	<b>367'055.52</b>	<b>427'900.00</b>	<b>404'549.51</b>	<b>419'200.00</b>
----------------------	-------------------	-------------------	-------------------	-------------------

Verlust(+) Gewinn(-)                      **-38'766.04**                      32'770.00                      **-3'095.37**                      6'650.00

## Bericht der Revisoren/Abnahme der Rechnung

Im Namen des Revisorenteams (**Georges Schaffner und Christian Balmer**) bestätigt Christian die erfolgte Prüfung der Jahresrechnung und empfiehlt der GV die Rechnung abzunehmen und der Kassie-

rerin für ihre grosse Arbeit bestens zu danken. Die Revisoren stellen fest, dass die Buchführung und die Jahresrechnung korrekt, vorbildlich und ordentlich geführt worden sind. Die Jahresrechnung wird einstimmig abgenommen und der Kassiererin mit einem grossen Applaus herzlich verdankt.

## **Präsentation und Abnahme des Budgets**

**Silvia Küttel** präsentiert die Budgetzahlen für die Periode 2016/17 (s. entsprechende Spalte in vorstehender Erfolgsrechnung). Auch das Budget wird durch die GV einstimmig angenommen.

## **Wahl des Revisorenteams**

Georges Schaffner und Christian Balmer stellen sich auch für das nächste Jahr als Revisoren zur Verfügung und werden mit Applaus einstimmig bestätigt.

## **Wahl des Vorstands und des Präsidenten**

Die bisherigen Vorstandsmitglieder Sonja Goetz, Silvia Küttel, Thomas Lüthi, Olaf Kastner und Gunar Ernst stellen sich wieder zur Wahl und werden einstimmig im Amt bestätigt. Neu in den Vorstand gewählt wird Silvia Riedel, herzlich willkommen.

## **Anträge**

Christian Balmer hat die folgenden Anträge fristgerecht eingereicht.

1. Als Aktivmitglieder gelten per se Mitglieder, die für den Verein KULTUR IN REX eine der festgelegten Aufgaben, aufgeführt in der Rex Adressliste, ausüben. Alle übrigen erlangen die Aktivmitgliedschaft für das Folgejahr, wenn sie im laufenden Vereinsjahr 12 und mehr Helferstunden für Veranstaltungen des Vereins KULTUR IM REX (inklusive Kino Open) geleistet haben. Die Arbeitsgruppen legen die für ihre jeweiligen Veranstaltungen anrechenbaren Helferstunden fest. In den Koordinations-sitzungen werden die von den eingeteilten Helfern geleisteten bzw. zu leistenden Helferstunden im Kassenplan pro Veranstaltung eingetragen und danach in die Rex Adressliste pro Mitglied übertragen.
2. Aktivmitglieder sind von der Bezahlung des Mitgliederbeitrags befreit und erhalten freien Eintritt zu denjenigen Veranstaltungen, für die sie die Planung, Vorbereitung und Durchführung verantworten oder einen Arbeitseinsatz geleistet haben bzw. während der Veranstaltung leisten. Die Verantwortlichen der jeweiligen Veranstaltung entscheiden abschliessend über die Anerkennung auf unentgeltlichen Zutritt. Alle übrigen Aktivmitglieder bezahlen den Eintritt in der Höhe des jeweilig gültigen Eintrittspreises für Mitglieder.
3. Ehrenmitglieder sind befreit von Mitgliederbeiträgen und haben freien Zutritt zu den Veranstaltungen des Vereins KULTUR IM REX (besondere Konditionen der Veranstaltung ausgeschlossen).
- 4.
5. Die Anträge 1, 2 und 3 sind in den Statuten des Vereins KUTLUR IM REX nachzuführen und in der folgenden ordentlichen oder ausserordentlichen Generalversammlung als Traktandum

aufzuführen (Punkt 14 der Statuten)

Christian begründet seinen Antrag vor allem damit, dass ihm als Revisor vor allem eine ausreichende Transparenz wichtig ist.

Mehrere anwesende Aktivmitglieder betonen, dass ihnen die bisherige Regelung wichtig ist, da sie ein wichtiger Bestandteil der Rex-Kultur sei.

Christian ist mit dem Vorschlag einverstanden, dass er seine Anträge zurückzieht und dem Vorstand den Auftrag erteilt, bis spätestens zur nächsten GV eine genügende Transparenz in dieser Frage zu garantieren (qualitative Regelung in den Statuten).

## **Verschiedenes**

Der Präsident schliesst die Sitzung und lädt alle Anwesenden zum traditionellen Umtrunk im Foyer ein.

Für das Protokoll:

*Gunar Ernst*

**Russikon, 6.11.2016**